

Modèle d'étiquette signalétique identifiant nos appareils de chauffage.

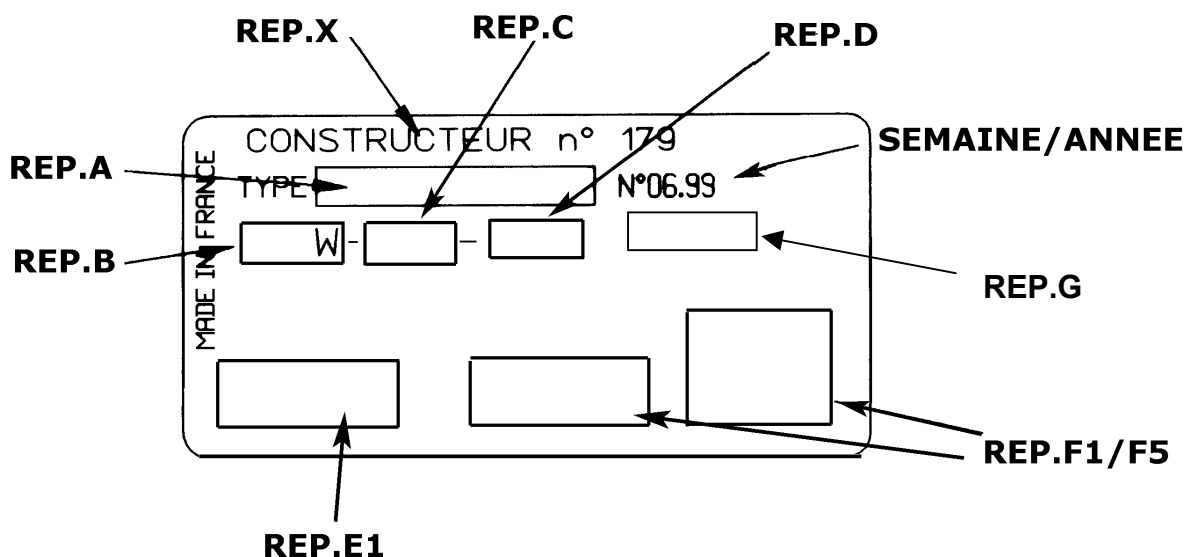

- REP.A:** Renseigne la référence commerciale de l'appareil.
Exemple: 00.7770.5.AAEZ.10 (le "10" correspond à l'indice de fabrication; cet indice est très important et doit être impérativement communiqué lors de commandes de pièces détachées)
- REP.B:** Renseigne la puissance de l'appareil.
Exemple: 1500W
- REP.C:** Renseigne la tension d'utilisation de l'appareil.
Exemple: 230V ~
- REP.D:** Renseigne la catégorie de l'appareil
Exemple: CAT C
- REP.E1:** Renseigne sur les normes auxquelles répond l'appareil.
Exemple: NF électricité performance
- REP.F1/F5:** Renseigne également sur des normes auxquelles répond l'appareil.
Exemple: CE
- REP G:** Renseigne sur le numéro d'ordre de fabrication
Exemple: 0105572; ce numéro permet à la société Noirot d'avoir une traçabilité sur l'ensemble de ces appareils
- SEMAINE/ANNEE:** Renseigne sur la date de fabrication de l'appareil.
Exemple: semaine 06 de l'année 1999